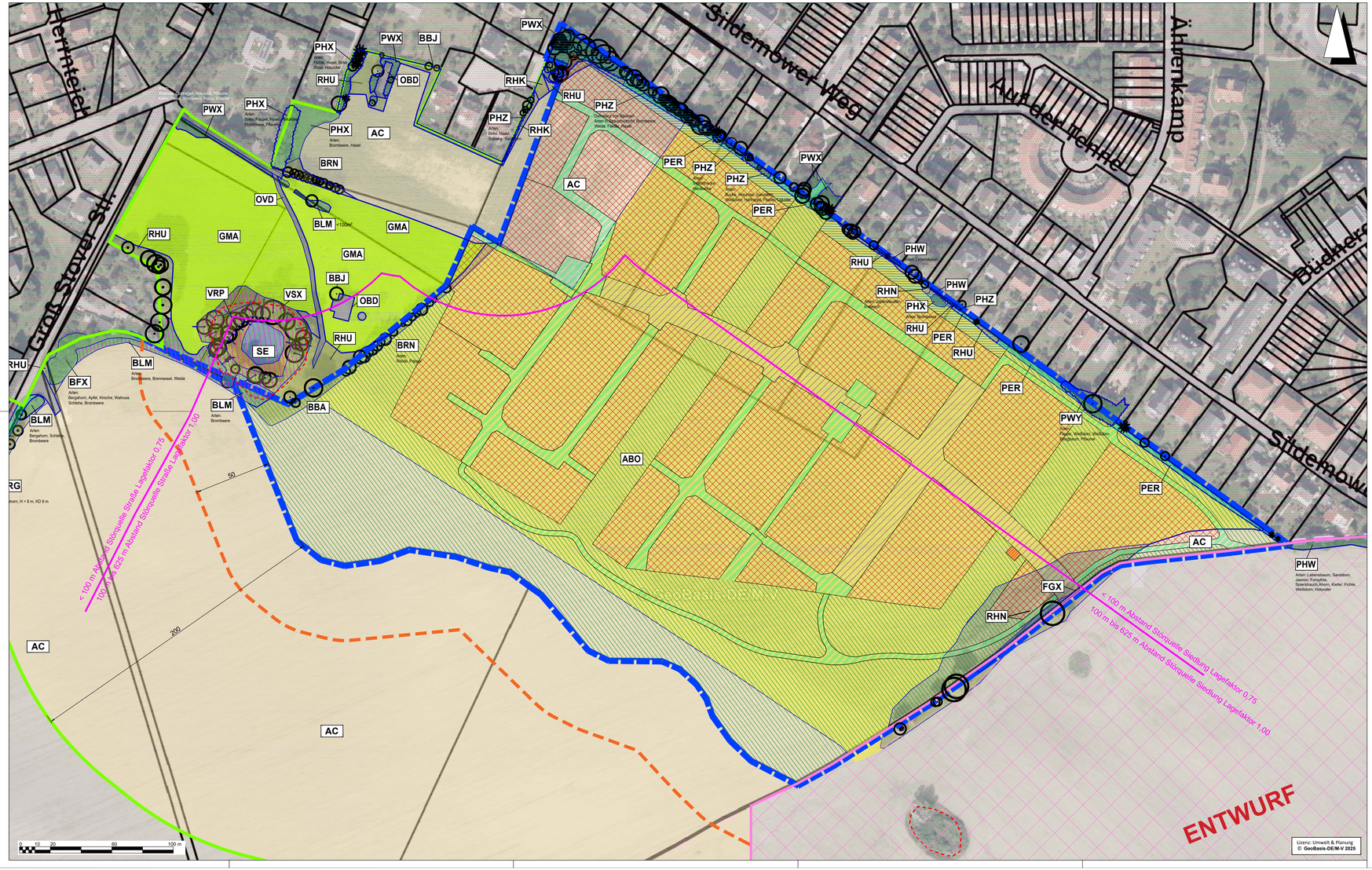

Legende

- Geltungsbereich B-Plan Nr. 13.W.189 "Wohngebiet Nobelstraße" (14,6 ha)
- Geltungsbereich B-Plan Nr. 24 "Am Schwanen-Soll" der Gemeinde Papendorf (15,4 ha)

BESTAND

Biotoptypen (nach LUNG 2013)

Staudensäume, Ruderalfluren und Trittrasen

- RHU Ruderale Staudenflur frischer bis trockener Mineralstandorte
- RHN Neophyten-Staudenflur
- RHK Ruderaler Kriechrasen

Grünanlagen der Siedlungsbereiche

- PHW Siedlungshecke aus nichtheimischen Gehölzen
- PHX Siedlungsgebüsch aus heimischen Gehölzarten
- PHZ Siedlungshecke aus heimischen Gehölzen
- PWX Siedlungsgehölz aus heimischen Baumarten
- PER Artenarmer Zierrasen

Stehende Gewässer

- SE Nährstoffreiches Stillgewässer

Fließgewässer

- FGX Graben, trockengefallen oder zeitweilig wasserführend, extensive oder keine Instandhaltung

Biotopkomplexe der Siedlungs-, Verkehrs- und Industrieflächen

- OVL Straße
- OVD Pfad, Rad- und Fußweg
- OBD Brachfläche der Dorfgebiete

Acker- und Erwerbsgartenbaubiotope

- AC Acker
- ABO Ackerbrache ohne Magerkeitszeiger

Grünland und Grünlandbrachen

- GMA Artenarmes Frischgrünland

Feldgehölze, Einzelbäume, Alleen und Baumreihen

- BFX Feldgehölz aus überwiegend heimischen Baumarten
- BLM Mesophiles Laubgebüsch
- BBJ Jüngerer Einzelbaum
- BBA Älterer Einzelbaum
- BRG Geschlossene Baumreihe
- BRN Nicht Verkehrswege begleitende Baumreihe
- BAG Geschlossene Allee

Waldfreie Biotope der Ufer sowie der eutrophen Moore und Sümpfe

- VSX Standorttypischer Gehölzsaum an stehenden Gewässern
- VRP Schilfröhricht

Vorbelastungen

- Siedlung
- Straße

PLANUNG

Biotopbeseitigung/Biotopveränderung (unmittelbare Wirkungen)

- Wohnbebauung WA 1 bis WA 23
- Straßenverkehrsflächen
- Verkehrsflächen mit besonderer Zweckbestimmung
- Ver- und Entsorgung
- Grünflächen öffentlich
- Grünflächen privat

Funktionsbeeinträchtigung (mittelbare Wirkungen)

- mittelbare Eingriffe

B-Plan Nr. 13.W.189 der Hanse- und Universitätsstadt Rostock "Wohngebiet Nobelstraße"

- GRÜNORDNUNGSPLAN -

Konflikte - Eingriffe

Fachplaner:
Umwelt & Planung Landschaftsarchitekten Partnerschaft
Dipl.-Ing. Bettina Lebahn
Am Mühlenwege 8
19065 Pinnow OT Godern
Dipl.-Ing. (FH) Brit Schoppmeyer
Wokenitzer Weg 2 a
18239 Hellgermühlen

Verfahrensträger:
Hanse- und Universitätsstadt Rostock
-Die Oberbürgermeisterin-
Neuer Markt 1
18055 Rostock

Auftraggeber:
-Ostseesparkasse Rostock OSPA
Am Vögelteich 23
18057 Rostock

	Datum:	Name:	Name:
Bearbeitung	04/2022-02/2025	B. Lebahn	
Zeichnung	05/2022-02/2025	B. Lebahn	
Prüfung	09/2024	B. Lebahn	
	02/2025		
Maßstab	1: 1.000		

Anzahl der Karten: 6
Karte: 2